

**APPROFONDIMENTI
ED
ATTIVITA' DIMOSTRATIVE**
Presso BoscoinCittà - Centro Forestazione Urbana
Cascina S. Romano, Via Novara 340 - Milano



il bosco



il legno



la casa

Dalle 14:00 di Sabato 14 Marzo 2015

- La segheria mobile del Ticino - Boratt Petrolo



Perchè Bruciarlo? Dai Valore al LegnoUrbano e al Bosco dietro Casa

- Architettura e Risorse Locali - Arch. Emanuele Almagioni - s t u d i o A l b o r i

- Termografia terrestre ed aerea - 2Geo: geometri Mauro Anselmo e Roberto Cordera e geom Sandro Fabiole

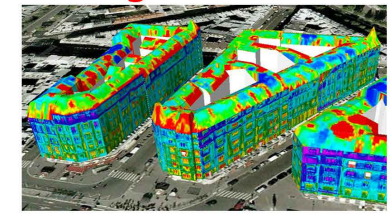

- Rilevare prima di Riquilificare - 2Geo

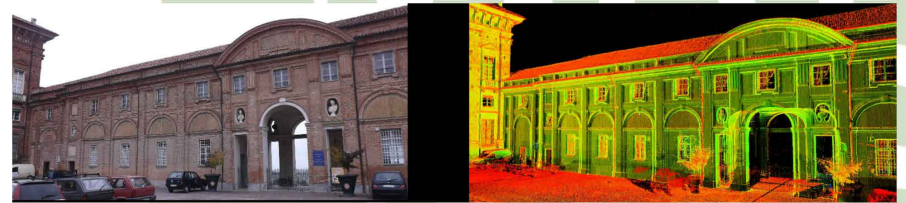

- Impianto per la gassificazione di biomassa legnosa (20kg/ora di cippato) - FAV di Schiavi

Info: www.12tomany.net www.filieraforestalegno.it

Promosso da:



In collaborazione con:
Federazione regionale degli Ordini dei Dottori agronomi e Dottori forestali della Lombardia

